



**SCHULE**NOTTWIL

# Informationabend Kindergarteneintritt

**25. November 2024**



# Inhalt

## Allgemeine Informationen

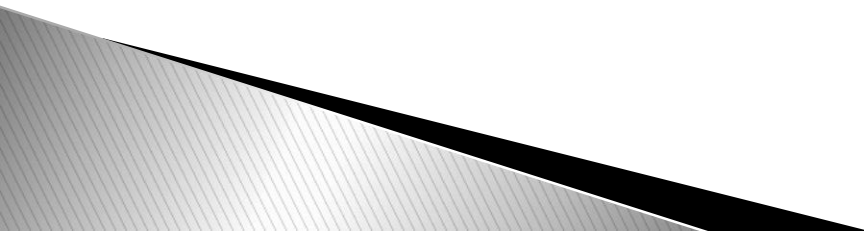
1. Volksschule im Kanton Luzern
  2. Schule Nottwil
  3. Kindergarteneintritt
  4. Einblicke in den Kindergartenalltag
  5. Fragen
- 

# Die Volksschule im Kanton Luzern

 KANTON  
LUZERN

## **Die Volksschule** Informationen für Eltern

# Gliederung der Volksschule im Kanton Luzern

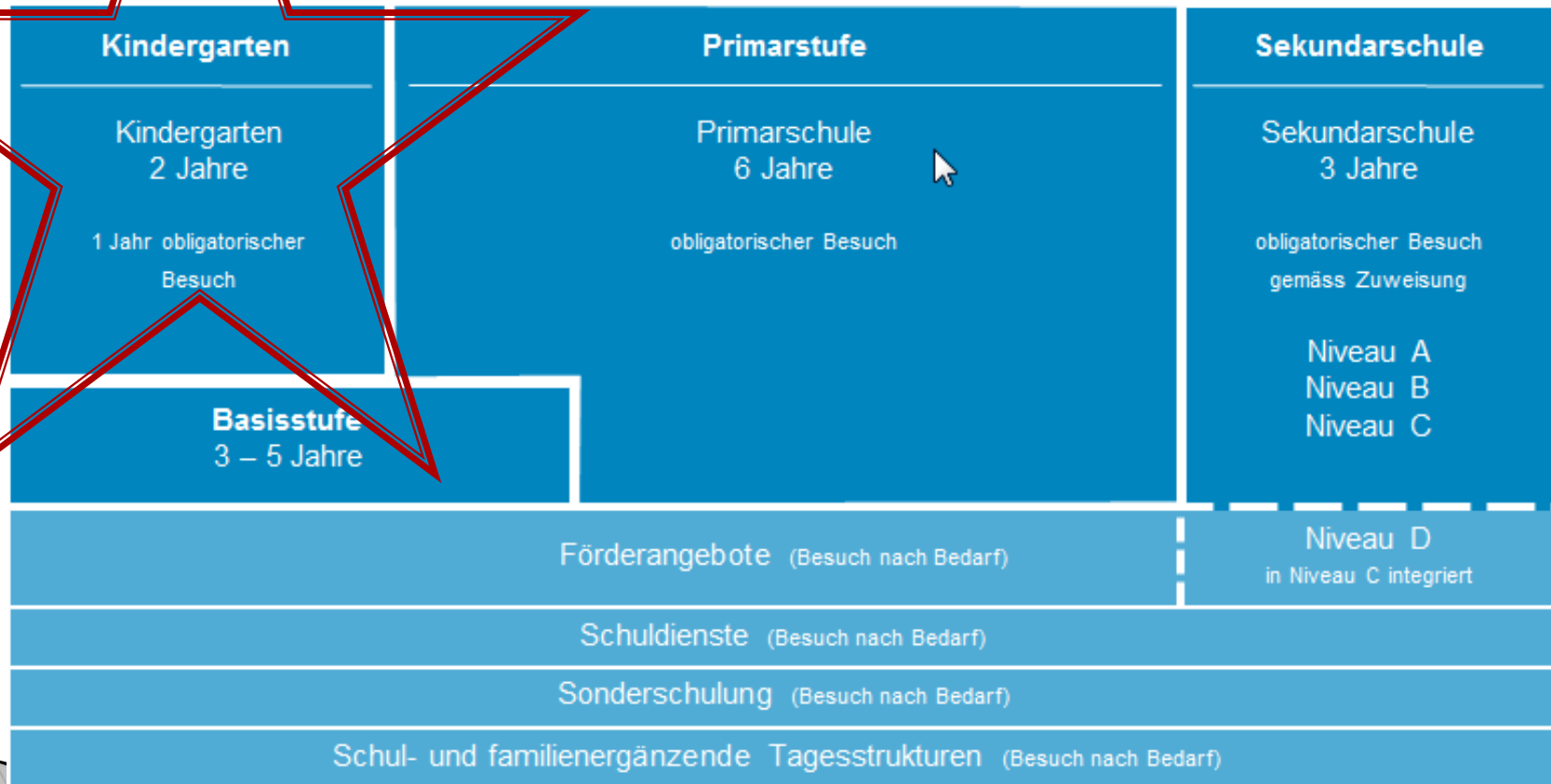

# Organisation der Schule Nottwil

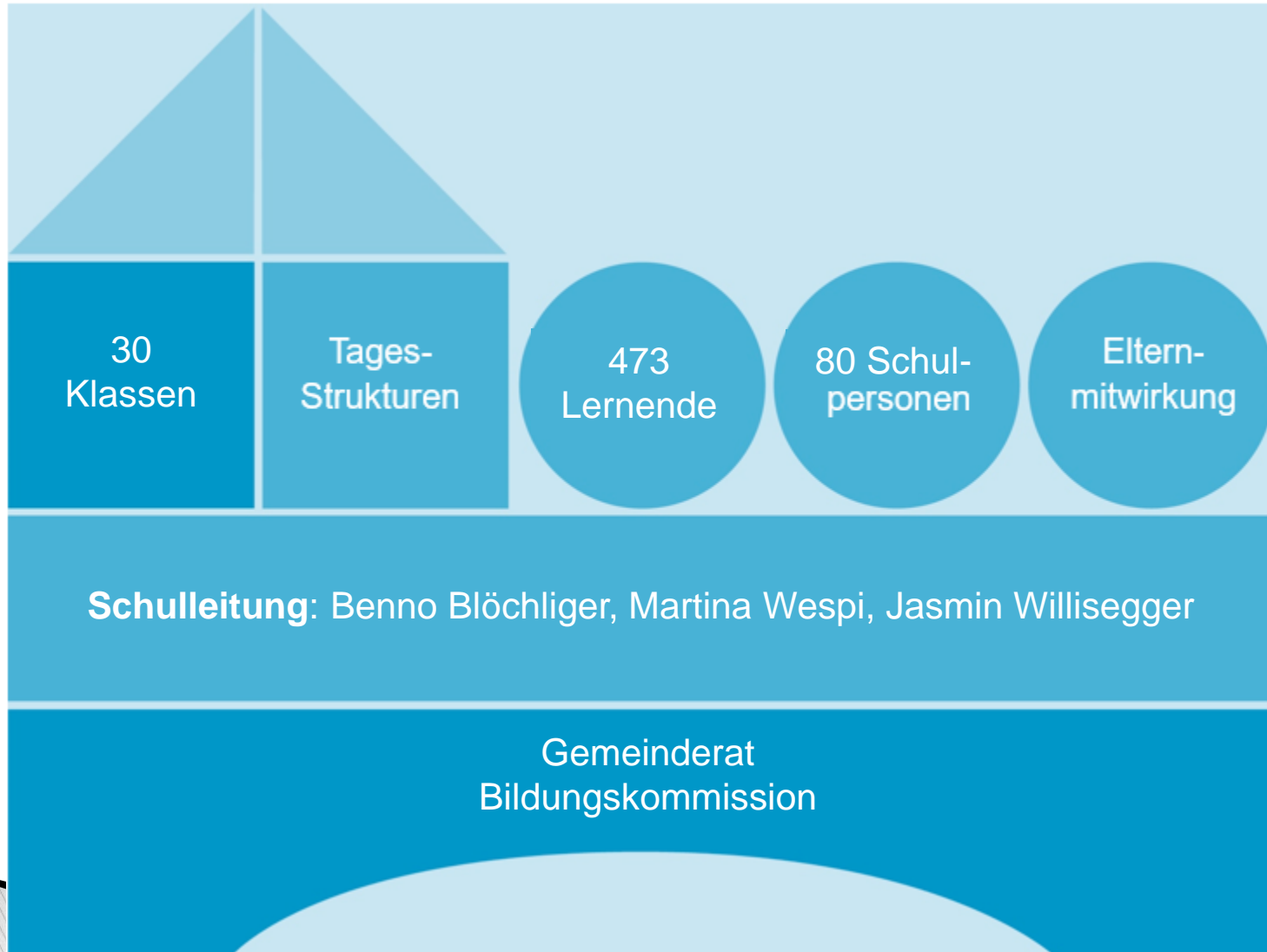

# Stundenplan KG

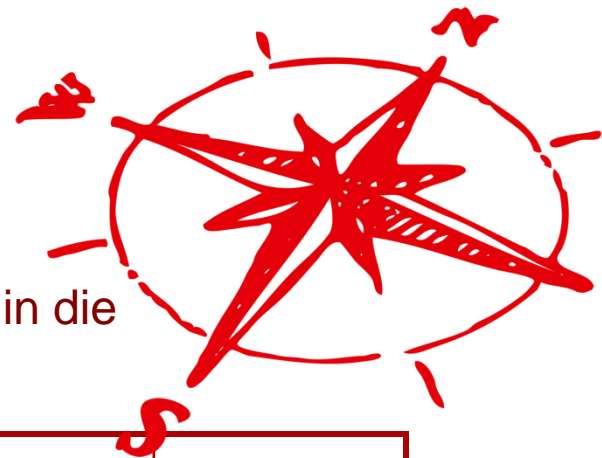

Der Kindergarten wird altersgemischt geführt und ist in die Blockzeitenstruktur der Primarschule eingebettet.

Zeit	Mo	Di	Mi	Do	Fr
08:10 – 11:40	mit ausgedehnter Znünpause (betreut)				
Mittagspause					
13:30 – 15:05	Gruppe A	Gruppe B		Gruppe C	

# Stundenplan KG

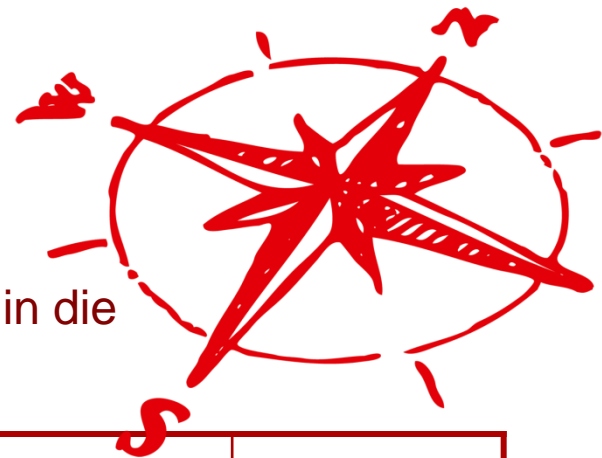

Der Kindergarten wird altersgemischt geführt und ist in die Blockzeitenstruktur der Primarschule eingebettet.

Zeit	Mo	Di	Mi	Do	Fr
08:10 – 11:40		IF	Sport + Bewegung (Schwimmen)		
				KA	DaZ
Mittagspause					
13:30 – 15:05	Gruppe A	Gruppe B		Gruppe C	

**IF** = Integrative Förderung • **KA** = Klassenassistenz • **DaZ** = Deutsch als Zweitsprache

# Eintritt in den KG



## Obligatorisch

Schuljahr 2025–26:

Kinder, die **bis zum 1. August 2025 5 Jahre alt** sind, kommen automatisch in den KG.

**1. August 2019 – 31. Juli 2020**



In Ausnahmefällen: Rückstellung um maximal 1 Jahr möglich (SL-Eltern)



# Eintritt in den KG

## Freiwillig



Schulweg bewältigen (alleine)



Blockzeitenrhythmus einhalten (lange Tage)



selbständig auf die Toilette gehen



Kleider und Schuhe wechseln

# Eintritt in den KG



**Freiwillig**

Schuljahresbeginn (12. August 2025)  
Zweites Semester (01. Februar 2026)

Frühestens ab ca. **4** Jahren empfohlen

**Geburtstag zwischen 1.8.2020-31.7.2021**



# Anmeldung

## Obligatorisches Jahr



Anfangs Januar werden allen Eltern die Anmeldeunterlagen zugestellt.

«Anmeldeschluss» 31. Januar 2025

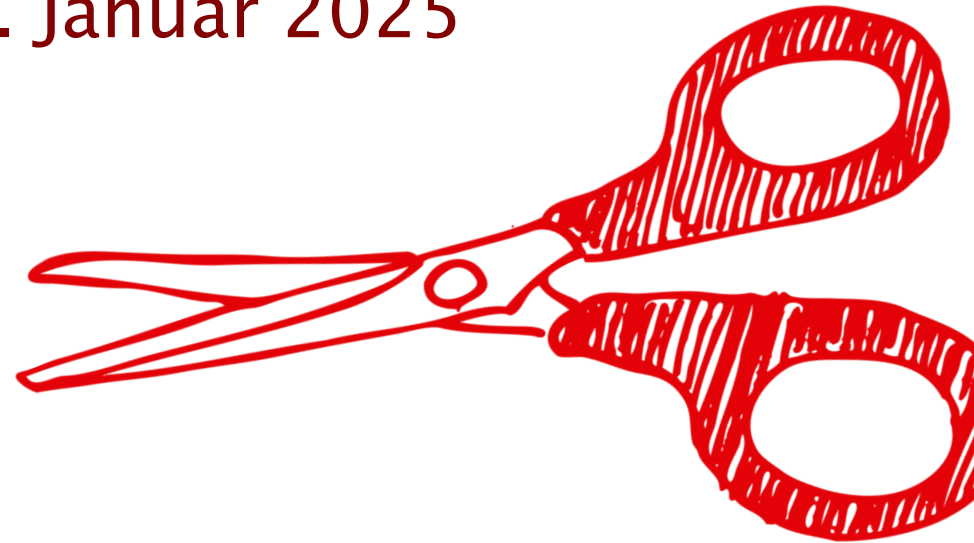

# Anmeldung

## Freiwilliges Kindergartenjahr

- Anfangs Januar 2025 Infos zugestellt
- «Anmeldeschluss» 31. Januar 2025 (August- oder Februar-Eintritt)

**Die Anmeldung für den Kindergarten-  
eintritt im Februar 2026 kann bis Ende  
Oktober 2025 zurückgezogen  
werden.**



# Klasseneinteilung

Die Schulleitung nimmt die Klasseneinteilung vor:

Wenn möglich bleiben die Kinder, die den KG ein 2. Jahr besuchen bei der gleichen KG-LP.

Kinder mit speziellen Bedürfnissen (DaZ, Therapien, integrative Sonderschulung...)

Quartiere können häufiger «auseinandergenommen» werden als früher (Klassengrösse, Geschlecht, freiwillig-obligatorisch)

# Kennenlern-Halbttag



**17. Juni 2025 (DI-Nachmittag):**

Die Kinder lernen ein erstes Mal ihre neue Klasse kennen.

*(Ohne die Kinder, die erst Anfangs Februar einsteigen.)*

Anfangs Mai 2025:

Information an die Eltern über Klasseneinteilung



# Schulstart



## Montag, 11. August 2025:

für Kinder im obligatorischen Kindergartenjahr und für Kinder im freiwilligen Kindergartenjahr mit Start im August

## Montag, anfangs Februar 2026:

für Kinder im freiwilligen Kindergartenjahr mit Start Anfangs Februar  
(vorgängiger Kennenlernmorgen im Januar)

# Förderangebote

Die IF (integrative Förderung) ist eine Unterstützung für alle Kinder in der Regelklasse:

- Zentrum = Klassenunterricht.
- Klassen-, IF- und Fachlehrperson planen, realisieren und reflektieren gemeinsam
- Innerhalb der Klassen werden für ausgewählte Förderschwerpunkte flexible Lerngruppen gebildet.

DaZ-Unterricht während der Kindergartenzeit

IS (integrative Sonderschulung) für Kinder mit speziellen Bedürfnissen



# Schuldienste Sursee



**SCHULDIENTSTE SURSEE**

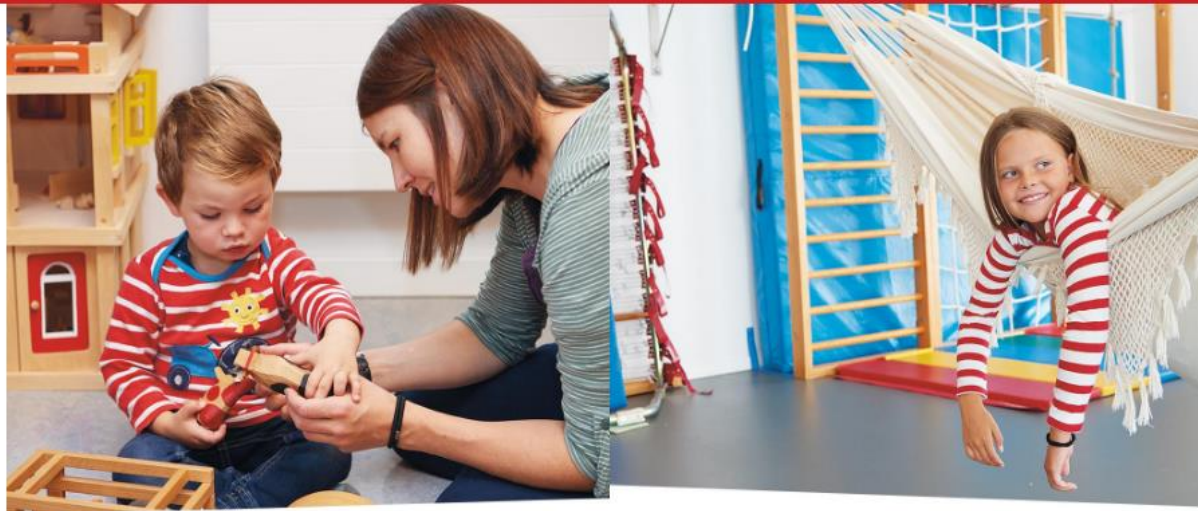

## Logopädischer Dienst

Wenden Sie sich an uns, wenn ihr (Schul-)Kind Mühe hat, verstanden zu werden, in seiner sprachlichen Entwicklung auffällt oder das Lesen und Schreiben nur mühsam erlernt.

→ weiter zum Logopädischen Dienst

## Psychomotoriktherapiestelle

Wir sind für Sie da, wenn Ihr Kind bspw. Probleme hat bei der eigenen Körperwahrnehmung, schlecht Verlieren kann, es schwierig ist mit verschiedenen Gefühlen umzugehen oder das Zeichnen/Schreiben eine Herausforderung ist.

→ weiter zur Psychomotoriktherapiestelle

## Schulpsychologischer Dienst

Wir unterstützen Eltern und Schule bei Fragen rund um Lernen, Verhalten, Entwicklung und Erziehung.

→ weiter zum Schulpsychologischen Dienst



# Villa Calimera (Tagesstrukturen)



Ab 07.00		Morgen Betreuungselement I
08.15 – 11.45	Unterricht in Blockzeiten	
		Mittagstisch und Betreuung Betreuungselement II
13.30 – 15.30	Unterricht	Betreuungselement III Hausaufgabenbegleitung
15.30 – 18.00		Betreuungselement IV Hausaufgabenbegleitung

# Schulbus Nottwil

Organisation basiert auf dem «Reglement über den Schülertransport»

Die Schulleitung schickt allen berechtigten Kindern bzw. den Eltern alle Informationen sowie das Anmeldeformular.

Der Schulbusfahrplan wird während den Sommerferien erstellt.



# Eintritt in die 1. Klasse

**Gespräch im obligatorischen Kindergartenjahr** (spätestens Februar) **zwischen den Eltern und der Kindergartenlehrperson**

In der Regel geht das Kind nach dem obligatorischen Kindergartenjahr in die 1. Primar

Gemeinsamer Entscheid oder Antrag an die SL

# Spielgruppe Zwärgehuus



- 1 x 2 ½ Stunden (Raum)
- 2 x 2 ½ Stunden (Vormittag oder Nachmittag)
- 1 x 4h (Raum mit Frühstück am Mittwoch)
- 2 x 2 ½ Stunden (Wald/Raum)

[www.spielgruppe-nottwil.ch](http://www.spielgruppe-nottwil.ch)







Musikschule  
Oberer  
Sempachersee

# Musikgarten im Kindergartenalter

Wir bieten Kindern ab 3 Jahren an ohne ihre Eltern die Welt der Musik und Bewegung kennen zu lernen.

Beim Bewegen, Singen, dem Spielen von verschiedenen Instrumenten (Orff Instrumente) und dem Musikhören erleben die Kinder die Musik, nehmen sie auf verschiedene Arten wahr, erkennen musikalische Bausteine und gestalten diese auch selbst. Der Unterricht findet in der Gruppe von 6 bis 12 Schülern statt.

**Franziska Ruckli** freut sich mit Ihren Kindern im Schuljahr 2025/26 im Singsaal Nottwil jeweils am  
**Freitag, von 13.20 Uhr bis 14.05 Uhr zu musizieren.**

Mailkontakt für Fragen zum Unterricht: [franziska.ruckli@msoss.ch](mailto:franziska.ruckli@msoss.ch)

Anmeldung zu diesem Angebot über [www.msoss.ch](http://www.msoss.ch) ab Februar 2025

## Voranzeige Instrumentenparcours – grosses Musikinstrumentenfest

Am **Samstag, 22. März 2025** begrüßen wir Sie sehr gerne an unserem Musikinstrumentenfest in der Schulanlage Grünau, Neuenkirch



# www.schule-nottwil.ch

Unter «Schulangebot – Kindergarten»

GEMEINDE

SCHULE

 Blog

 Jobs

 Anlässe

 News

 Barrierefrei



SCHULENOTTWIL

Portrait

Schulangebot

Organisation

Betreuung

Information

Zusatzangebote

Kindergarten

JETZT LESEN



Primarschule

JETZT LESEN



Sekundarschule

JETZT LESEN



Förderangebote

JETZT LESEN



Gesundheits-  
förderung

Schulsozialarbeit

Tagesstrukturen

